

Gemeindeamt Kössen

Bezirk Kitzbühel • 6345 Kössen • Dorf 14

Amtsleitung

Dr. Bernhard Penz
Tel.: +43 5375 6201 – 10
Fax: +43 5375 6201 – 29
amtsleitung@koessen.gv.at
www.koessen.gv.at
UID: ATU39247800

KUNDMACHUNG

Verordnung des Gemeinderates der Gemeinde Kössen vom 19.11.2025 betreffend die Erklärung der Gemeindestraße „Dorf“ zur Schulstraße gemäß § 76d StVO 1960:

Aufgrund des § 76d Abs. 1 und 2 in Verbindung mit § 94d Abs. 8 lit. d der Straßenverkehrsordnung 1960 – StVO 1960, BGBl. 159/1960, zuletzt geändert durch BGBl. 52/2024, wird verordnet:

§ 1

Die Gemeindestraße „Dorf“, im Ortszentrum der Gemeinde Kössen, wird gemäß Verordnungsplan M 1:500, Plannummer 25-017-03-01-VO, vom 22.10.2025, des Ingenieurbüros HE Verkehrsplanung Hirschhuber & Einsiedler FlexCo, zur Schulstraße im Sinne des § 76d Abs. 1 und 2 der Straßenverkehrsordnung 1960 – StVO 1960, BGBl. 159/1960, zuletzt geändert durch BGBl. 52/2024 erklärt.

Der Verordnungsplan

- Plannr. 25-017-03-01-VO; Gemeinde Kössen Schulstraßenregelung im Ortszentrum, Verordnungsplan M 1:500, Datum 22.10.2025

des Ingenieurbüros HE Verkehrsplanung Hirschhuber & Einsiedler FlexCo, bildet einen integrierenden Bestandteil dieser Verordnung.

§ 2

Die Schulstraße gilt an Schultagen in der Zeit von 07:00 Uhr bis 08:30 Uhr und von 11:30 Uhr bis 13:30 Uhr, ausgenommen Kinderbringung zur Kinderkrippe und Anrainerverkehr zu den Objekten Dorf HNr. 22, 22a, 22b, 28, 29 und 30.

§ 3

Die Kundmachung der Verordnung erfolgt gemäß § 44 Abs. 1 StVO 1960 durch die Anbringung der Hinweiszeichen nach § 53 Abs. 1 Ziffer 26a StVO 1960 „Schulstraße“ mit den Zusatztafeln nach § 54 StVO „an Schultagen, 07:00 bis 08:30 Uhr, 11:30 bis 13:30 Uhr“, „ausgenommen Kinderbringung zur Kinderkrippe“ sowie „ausgenommen Anrainerverkehr Dorf HNr. 22, 22a, 22b, 28, 29 und 30“ und § 53 Abs. 1 Ziffer 29 StVO „Ende einer Schulstraße“.

Die Ausdehnung der Schulstraße und die genauen Standorte der Verkehrszeichen sind dem Verordnungsplan

- Plannr. 25-017-03-01-VO; Gemeinde Kössen Schulstraßenregelung im Ortszentrum, Verordnungsplan M 1:500, Datum 22.10.2025

des Ingenieurbüros HE Verkehrsplanung Hirschhuber & Einsiedler FlexCo zu entnehmen.

§ 4

Inkrafttreten

Diese Verordnung tritt mit der Anbringung der genannten Verkehrszeichen und Zusatztafeln in Kraft.

Kössen, am 19.11.2025

Für den Gemeinderat

Der Bürgermeister
Dipl.-Päd. Reinhold Flörl, BA



Dieses Dokument wurde von Dipl.-Päd. Reinhold Flörl, BA elektronisch gefertigt und amtssigniert.

Datum 20.11.2025

Informationen zur Prüfung finden Sie unter: www.koessen.gv.at/amtssignatur

Angeschlagen am: 20.11.2025

Abzunehmen am: 05.12.2025

Abgenommen am: 05.12.2025

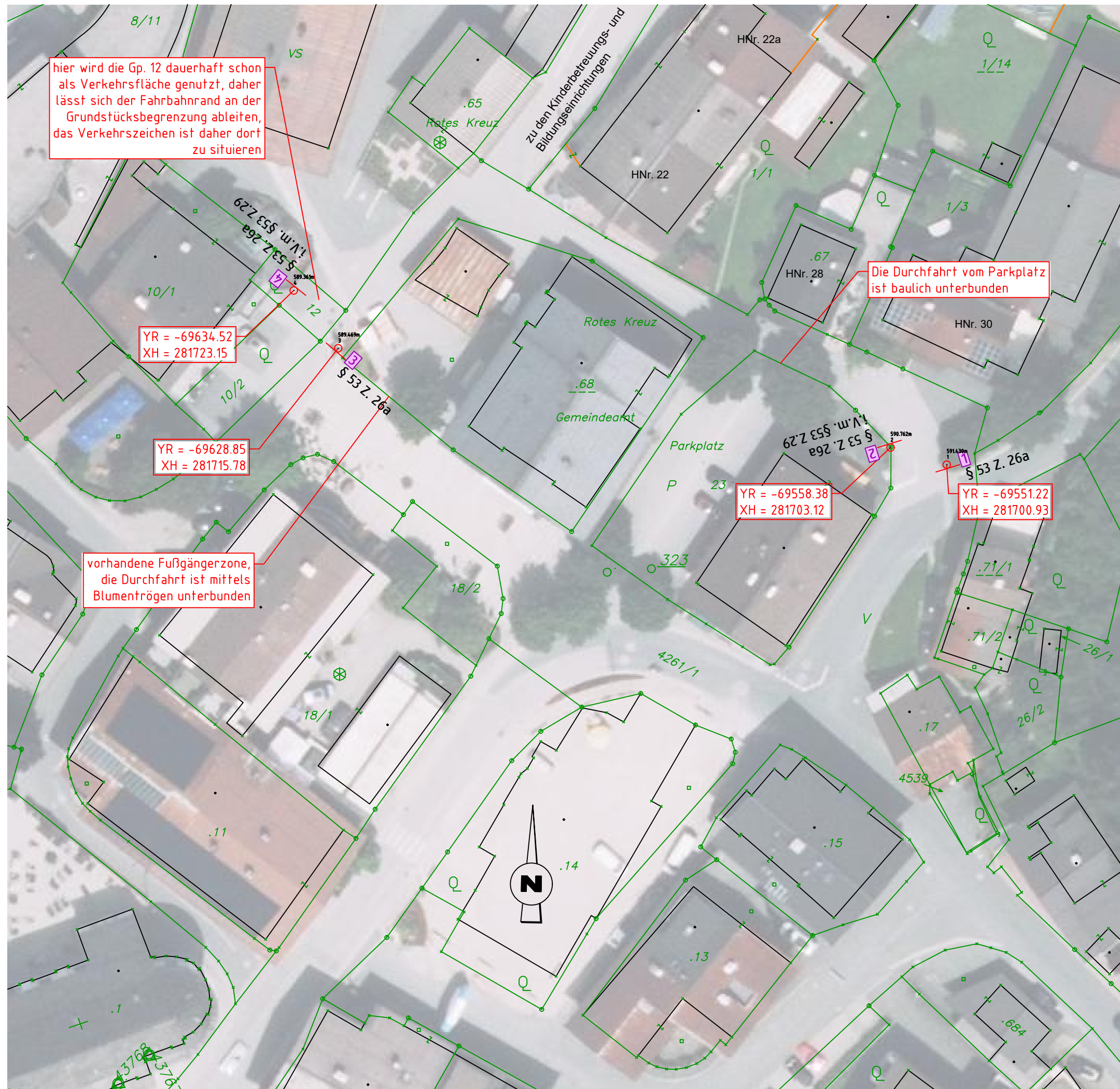

hier wird die Gp. 12 dauerhaft schon als Verkehrsfläche genutzt, daher lässt sich der Fahrbahnrand an der Grundstücksbegrenzung ableiten, das Verkehrszeichen ist daher dort zu situieren

Die Durchfahrt vom Parkplatz ist baulich unterbunden

vorhandene Fußgängerzone, die Durchfahrt ist mittels Blumentrögen unterbunden

KG. Köessen 82109

Katastergrenze

Verkehrszeichen mit Lfd.Nr. und Paragraph lt. StVO
§XY-Z

Standorte der Verkehrszeichen, Koordinatenangabe im Koordinatensystem MGI Austria GK Central (M31)
YR=xxxxx
XH=xxxxx

1, 3
§ 53 Z. 26a



an Schultagen
7:00 - 8:30 Uhr
11:30 - 13:30 Uhr
ausgenommen
Kinderbringung
zur Kinderkrippe
ausgen. Anrainerverkehr
Dorf HNr. 22, 22a, 22b
28, 29 und 30

2, 4
§ 53 Z. 26a
i.V.m. § 53 Z. 29



	Einlage	-
	Austertigung	-

SchulstraÙenregelung im Ortszentrum

Datum	Plannr.	Bearbeiter
2025-10-22	25-017-03 - 01-V0	HiH, BuK

Verordnungsplan M1:500

HE Verkehrsplanung
 Hirschhuber & Einsiedler FlexCo
 A-6060 Hall, ErlenstraÙe 3
 Tel 05223/204545, Fax 05223/204545-6
 email: h.hirschhuber@he-ing.at, j.einsiedler@he-ing.at